

Databáze výplatních otisků komerčních uživatelů Československa za období 1946 - 1992

Otisky výplatních strojů s výplatním razítkem ve tvaru zoubkovaného obdélníku.

Dohlédací pošty PRAHA 12 - PRAHA 56.

Průběžná a nepravidelná databáze. Doplnky a změny se vkládají přímo do základní databáze. Barvy zveřejněných otisků se liší od originálů.

Vkládání do této části Databáze začalo 14. 10. 2024 v 9.15 hod.

Vkládání ukončeno dne 26. 10. 2024 v 10:22 hod.

Další pokračování v samostatné části Databáze - začíná poštou PRAHA 58 a stranou 1232.

Číslo příspěvku na tomto webu **4288**.

Tato část Databáze začíná stranou **1164** a končí stranou **1231**.

Přehled dohlédacích pošt v tomto dílu:

Praha 12

Praha 13

Praha 14

Praha 16

Praha 19

Praha 21

Praha 22

Praha 23

Praha 24

Praha 27

Praha 28

Praha 31

Praha 32

Praha 36

Praha 38

Praha 40

Praha 43

Praha 44

Praha 45

Praha 46

Praha 47

Praha 55

Praha 56

pokračuje

PRAHA 12

PRAHA 12

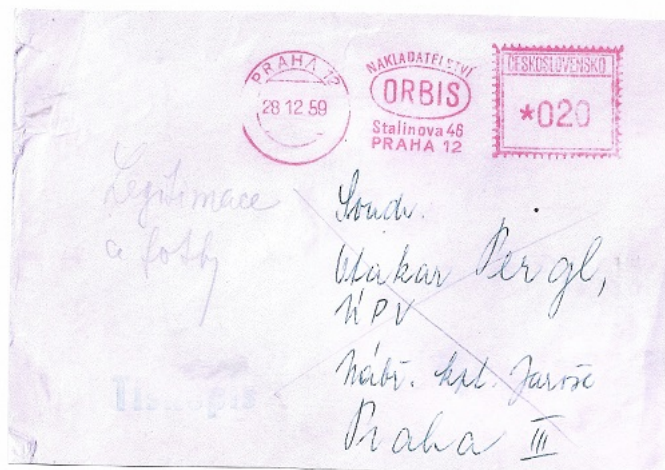

PRAHA 12

M64

1164

PRAHA 12



1165

1165

PRAHA 13

PRAHA 13



PRAHA 13

1166

1166

PRAHA 13

KOH-I-NOOR
spol. kovoprům. závody n. p.
třída 548 51, Praha 13
tel. 9285 51-55, 9222 81-84, 926839

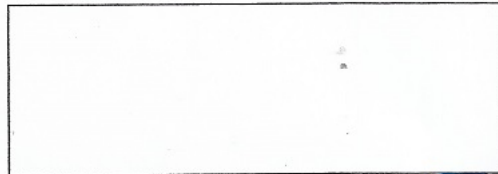
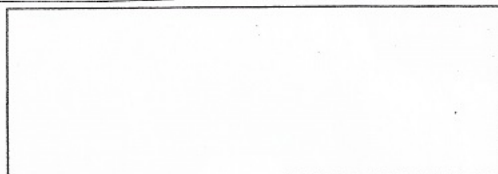
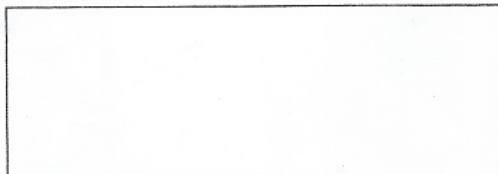

1167

1167

PRAHA **14**

PRAHA 14

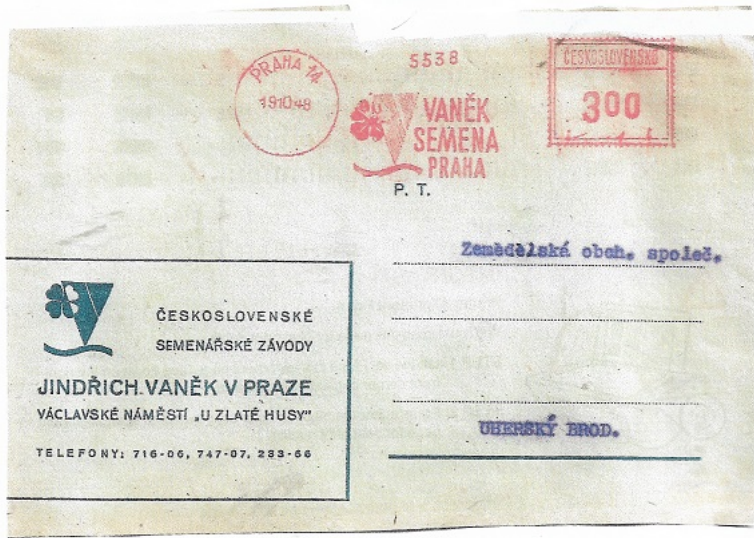

PRAHA 14

1168

1168

PRAHA 14

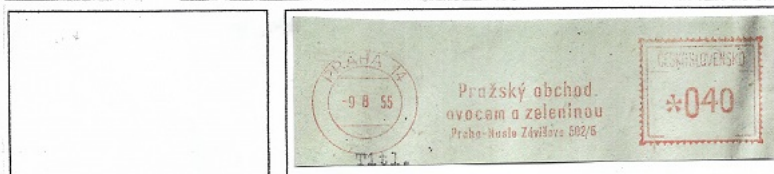

 ČESKOSLOVENSKÉ
 SEMENÁRSKÉ ZÁVODY
JINDŘICH VANĚK V PRAZE
 VÁCLAVSKÉ NÁMĚSTÍ „U ZLATÉ HUSY“
 TELEFONY: 716-06, 747-07, 233-66

1469

PRAHA 16

PRAHA 16



PRAHA 16

1170

1170

PRAHA 16

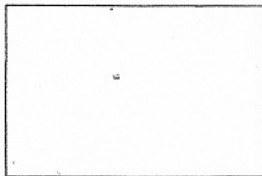

K
K Ř I Ž Í K
PRAHA-SMÍCHOV
národní podnik
RADLICKÁ 2, PRAHA XVI

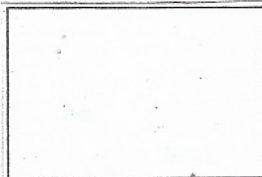
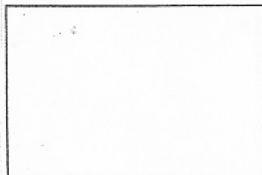
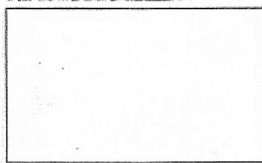

PRAHA 16
Vstřížan, národní
podnik
10.5.1949
Fr 6 h-4m(ov)-2ba



1171

1171

PRAHA 16

PRAHA 16
Vývojový podnik
Technické střední odborné učiliště
J. M. 1952
FR 8 h - 4 m (ov) - 2 km

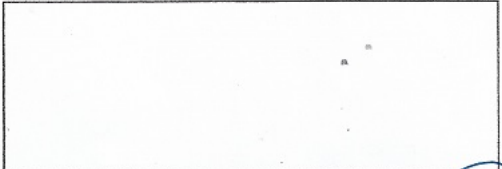
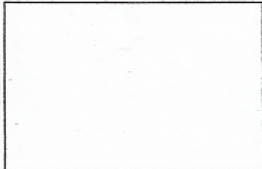
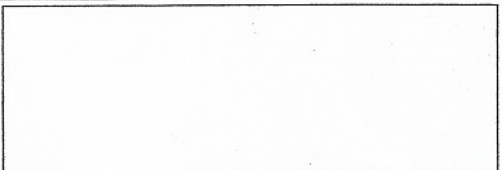
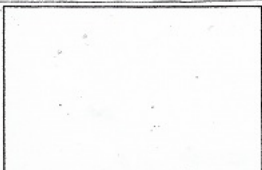
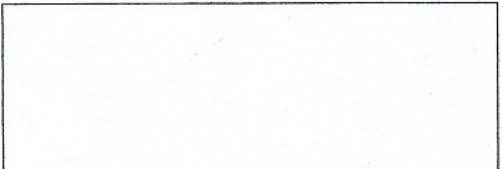
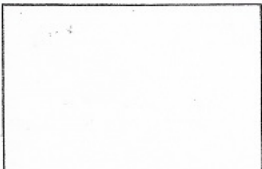
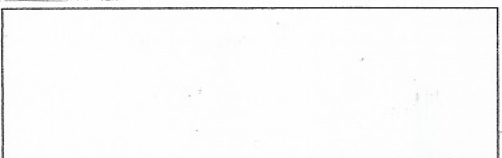
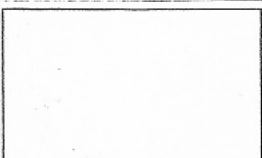
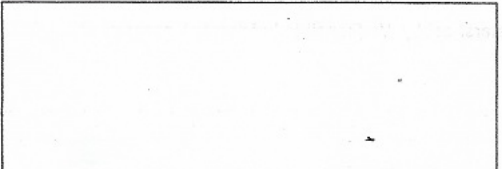
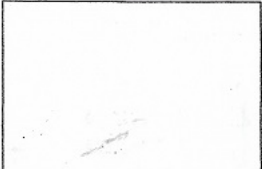

M 72

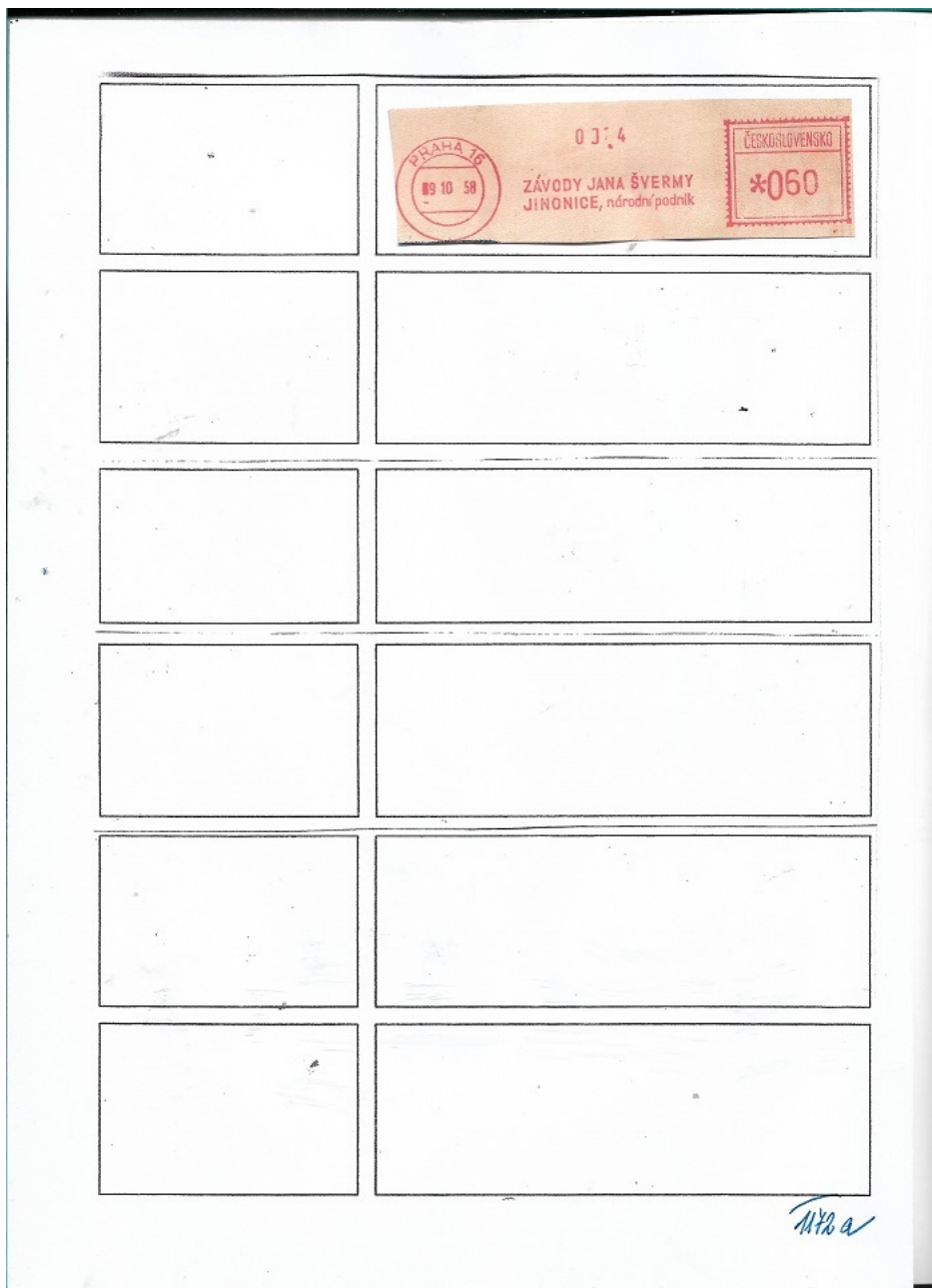

1172a

PRAHA **19**

PRAHA 19

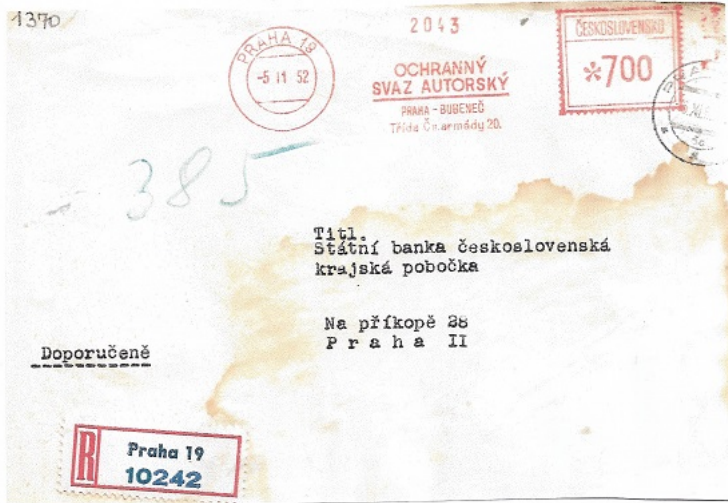

PRAHA 19

1188

1173

PRAHA 19

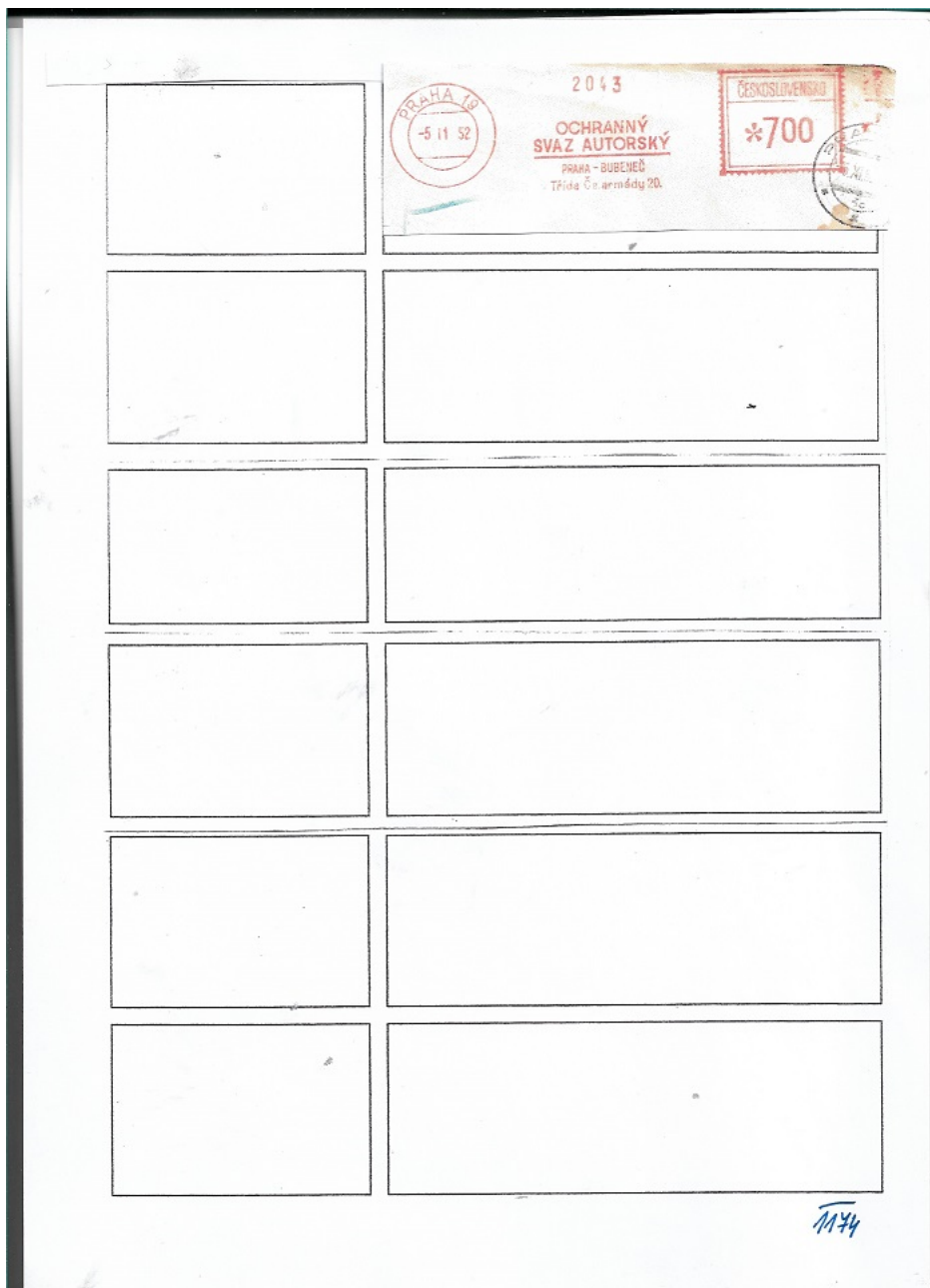

1174

PRAHA **21**

PRAHA 21



PRAHA 21

1175

1175

PRAHA 21

OSRAM - akciová společnost, Praha VII, Okružní tř. 15
 0822
TESLA 29142
 Nářezové a rehotechické závody
 NARCEJ PODNIK
 závod B5 (dříve OSRAM)
 PRAHA VII., Okružní 15.

OSRAM
 *300

PRAHA 21
 ANTONÍN PÁV
 závod zámečnický
 a instalací
 F2PK-4a(ov)-1k

M. M. M. M. M.

4052
 ANTONÍN PÁV
 závod zámečnický
 a instalací
 Praha VII.

*300

SKF
 PRAHA VII
 ul. U měšťanského pivovaru 9

PRAHA 21
 111142 8241

ČESKOSLOVENSKO
 *240

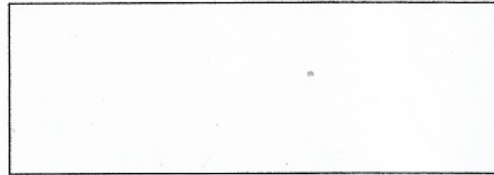
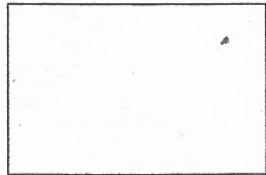
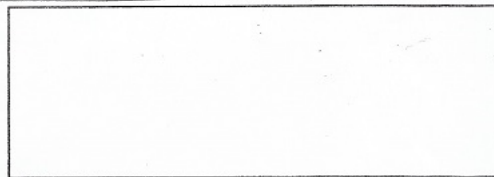
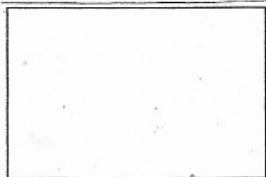
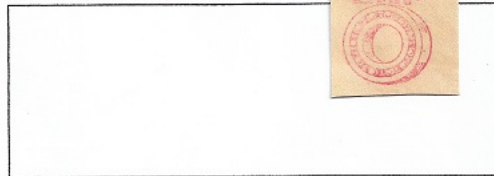
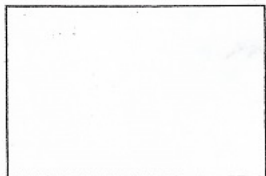

1176

1176

PRAHA 22

PRAHA 22



PRAHA 22

1174

1177

PRAHA 22

NÁROBNÍ SPRÁVA FV
FISTAG A. S.
PRAHA — VYSOČANY
TELEGRAMY: FISTAG, PRAHA
ČSD: PRAHA-LIBER, HOŘNÍ NADRAŽÍ
TELEFON: 810-71, 818-71

7608

FISTAG A.S.
PRAHA-VYSOČANY.

JANSKÝ, AKCIOVÁ SPOLEČNOST
*výrobky průmyslu minerálních
a rostlinných olejů*
PRAHA VIII.,
Chelčického 17

7665

Aeroil
AUTOIL

[Blank space]

[Blank space]

[Blank space]

[Blank space]

[Blank space]

[Blank space]

[Blank space]

[Blank space]

1178

1178

PRAHA 22



Způsob:
Aukc. et

Vaše zn. _____ Vaše zpráva ze dne _____ Nášle zn. _____ Praha-Vysocany
Cestovnímávková 18
15.6.48.

16. VI. 1948
Vaše objednávka ze dne 9.6.48.

Odesílací návěští. Odesíláme dne 14.6.48. poštou vyplacene z továrny-~~skladu~~ ve Vysocanech ~~zakaznikem~~ do Doudleb

Balení		Obsah	Váha v kg		
druh	číslo		brutto	tara	netto
1 lahev	Fistag 5345	STENCORAT OM			1
1 lahev	Fistag 5345	OLINOR S 100			1

což rašte laskavé vřítí na vědmi.
S veškerou účtou

Ma. W
K 6 - 1000 - IV. 47 - P 280 47567
Praha -
Národní

M 178a

1178a

PRAHA 23

PRAHA 23



PRAHA 23

1179

1179

PRAHA 23

Církev Adventistů



8104

C.A.



ČESMAD
Perucká 5
120 67 PRAHA 2



Laboratorní
PŘÍSTROJE
závod Metra
zal. 1883



Městská prokuratura
v Praze
Lidových milicí 13
/88 145 Praha 2



1180

1180

PRAHA 23

PRAHA 23
METRA PRAHA

1162



metra Praha
zal. 1883



metra Praha
zal. 1883



OKRESNÍ
NÁRODNÍ VÝBOR
PRAHA-ZÁPAD
Podskalská ul.č.19
Praha 2



FINANČNÍ ODBOR ONV
Praha - západ
128 25 Praha 2, Podskalská 19

OKRESNÍ
NÁRODNÍ VÝBOR
PRAHA-ZÁPAD
Podskalská 19
128 25 PRAHA 2



LIBUŠ PRAŽSKÉ
DRŮBEŽ. ZÁVODY n.p.
Praha 2, Sokolská 29



1181

1181

PRAHA 23

<p>Ustřední výbor SVAZU PRO FAKTICKÝCH BOJOVNÍKŮ</p>	<p>1856 PRAHA 23 19 12 62 ČSPB-sekretariát ÚV PRAHA II., Lagerova 22. ČESKOSLOVENSKO *020</p>
<p>26. 4. 1973</p>	<p>PRAHA 23 4705 II-SJEZD ČSPB -1973- ČESKOSLOVENSKO *020</p>
<p>4. 7. 1973</p>	<p>8325 II-SJEZD ČSPB -1973- Soudruh ČESKOSLOVENSKO *100</p>
	<p>6197 120 03 PRAHA 23 16 3 78 SJEZD ČSPB březen 1978 BRNO ČESKOSLOVENSKO *400</p>
	<p>6640 120 03 PRAHA 23 23 5 78 SPB-sekretariát ÚV Lagerova 22. 120 49 PRAHA 2 ČESKOSLOVENSKO *100</p>
	<p>6232 120 03 PRAHA 23 10 11 78 ČSPB-sekretariát TR. LIDOVÝCH MILICÍ 22 120 49 PRAHA 2 ČESKOSLOVENSKO *100</p>

1180

ÚSTŘEDNÍ VÝBOR
 ČESKÉHO SVAZU PROTIFASISTICKÝCH BOJOVNÍKŮ
 LEGEROVA 22
 120 49 PRAHA 2

ÚV ČSPB
 sekretariát
 Lidových milicí 22
 120 49 PRAHA 2

120 03 PRAHA 2
 27. 9. 79

ČESKOSLOVENSKO
 0050

ÚV ČSPB
 sekretariát
 Lidových milicí 22
 120 49 PRAHA 2

PRAHA 2
 16. 5. 85

ČESKOSLOVENSKO
 0100

PRAHA 2
 03 4 79

ZPA-VINOHRADY
 národní podnik
 Makarankova 23
 120 35 PRAHA 2

ČESKOSLOVENSKO
 1,00

(Empty box)

(Empty box)

(Empty box)

MR3

1183

PRAHA **24**

PRAHA 24

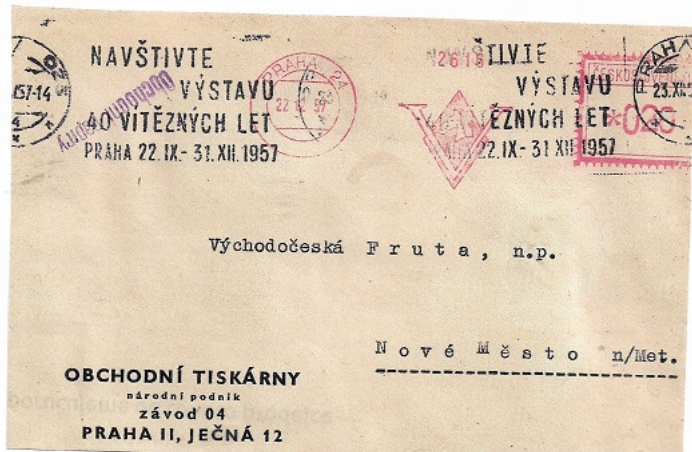

PRAHA 24

1184

PRAHA 24

PRAHA 24
Mnichovo Hradištská Lučební
továrna J. Poláček
(Armada)
* 6. 6. 1929

PRAHA 24 4988
29. 1. 48
Armada
ČESKOSLOVENSKO
300

na 04
201
29. 9. 50

ČESKOSLOVENSKO
• 140
BALÍRNÍ a SKLADIŠTĚ
STÁTNÍHO OBCHODU
pro knihovné ředitelství
PRAHA II, Karlovo nám. 8.18

10 2 70

PRAHA 24
10 2 70
ČESKÁ
STÁTNÍ SPORITELNA
obvodní pobočka
PRAHA 2 Jugoslovská 19
ČESKOSLOVENSKO
*100

270
ČESKOSLOVENSKÁ POJIŠTOVNA
NÁRODNÍ PODNIK
ODBOŘENÍ PRO POJIŠTĚNÍ NÁKLADŮ a ZÁVĚZABŮ
(dř. EVROPSKÁ)
PRAHA II, WILSONOVA 13
Spálena 14

8219
ČESKOSLOVENSKO
*300
ČESKOSLOVENSKÁ
POJIŠTOVNA
NÁRODNÍ PODNIK
ZÁVOD 20
PRAHA II, Spálena 14

120 04 PRAHA 2
30 1 75

ČESKOSLOVENSKÝ
ROZHLAS
120 99 PRAHA 2
ČESKOSLOVENSKO
*000

120 04 PRAHA 2
24. 2. 75

ČESKOSLOVENSKÝ ROZHLAS
Vinohradská 12
120 99 PRAHA 2
ČESKOSLOVENSKO
00.00

1185

1185

PRAHA 24

	<p>8118</p> <p>PRAHA 24 31 5 11</p> <p>ČESKOSLOVENSKÝ SVAZ POŽÁRNÍ OCHRANY PRAHA 2, Blatnická 13.</p> <p>ČESKOSLOVENSKO *000</p>
	<p>PRAHA 24 23 1 61</p> <p>ELEKTROODBYT NÁRODNÍ PODNIK</p> <p>ČESKOSLOVENSKO •040</p>
OTISK 1.0NE	<p>Federální výbor pro technický a investiční rozvoj Praha 2, Slezská 9</p> <p>PRAHA 24 23.10.69</p> <p>ČESKOSLOVENSKO 0000</p>
	<p>FEDERÁLNÍ MINISTERSTVO pro technický a investiční rozvoj PRAHA 2 Slezská 9</p> <p>PRAHA 24 14. 3. 72</p> <p>ČESKOSLOVENSKO 0160</p>
	<p>PRAHA 24 29 8 73</p> <p>KNIHA n. p. hl. m. Prahy 000143 specializovaná prodejna technické literatury Vinohradská 15 Praha 2 - tel. 22 3132</p> <p>ČESKOSLOVENSKO •040</p>
	<p>AKC. SPOL. MERCANTA PRO ZPŘÍSTŘEDKOVÁNÍ obchodu Bolíbovo 22 120 34 PRAHA 2</p> <p>PRAHA 24 120 DA PRAHA 2 - 9 1 87</p> <p>ČESKOSLOVENSKO 0100</p>

MR6

1186

PRAHA 24

OBVODNÍ NÁRODNÍ VÝBOR V PRAZE 2
Praha 2 - Vinohrady, nám. Míru 600/20, t. tel. 252751-54
120 39

OBVODNÍ
NÁRODNÍ VÝBOR
PRAHA 2
PRAHA 24
-6.12.72
ČESKOSLOVENSKO
04.00

OBVODNÍ
NÁRODNÍ VÝBOR
120 39 PRAHA 2
120 04 PRAHA 24
28.11.73
ČESKOSLOVENSKO
01.00

ve sociálních službách FIVP
sociální kurdátor pro Prahu 2
39 Praha 2, Nám. míru 20
telefon 252 751
OBVODNÍ
NÁRODNÍ VÝBOR
120 39 PRAHA 2
120 04 PRAHA 24
19.1.82
ČESKOSLOVENSKO
01.00



OBVODNÍ ÚSTAV
NÁRODNÍHO ZDRAVÍ
V PRAZE 2
PRAHA 24
05 5 64
ČESKOSLOVENSKO
040

6181
SPOJENÝ VELKOOBCHOD
V PRAZE
závod 0-24
Praha 2, Nové Město
Vodňáčkova 17
PRAHA 24
07 11 59
ČESKOSLOVENSKO
*060

STÁTNÍ
KONISE PRO TECHNIKU
Slezská 9, Praha 2 - Vinohrady
PRAHA 24
28.1.57
ČESKOSLOVENSKO
01.20

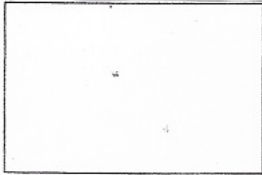
1188



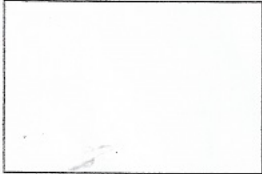

**STÁTNÍ
SPORITELNA v PRAZE 2**
 Praha 2, Jugoslávská 19
 



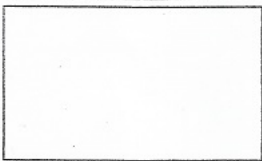

STÁTNÍ POJIŠŤOVNA
 hlavní správa
 Spálená 16
 PRAHA 2 - Nové Město
 Poštovní schránka č. 841.
 

Pojištění zabezpečuje Vaši rodinu a majetek.



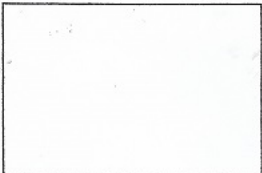

STÁTNÍ POJIŠŤOVNA
 krajská správa 01
 Vladislavova 15
 PRAHA 2 - Nové Město
 Poštovní schránka č. 843.
 

Pojištění zabezpečuje Vaši rodinu a majetek.

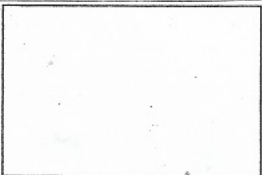

 5321
**STÁTNÍ
POJIŠŤOVNA**
 KRAJSKÁ SPRÁVA 20 -
 PRAHA - MĚSTO
 Praha 2, Spálená 14
 



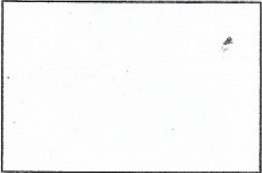

**STÁTNÍ
POJIŠŤOVNA**
 KRAJSKÁ SPRÁVA 20 -
 PRAHA - MĚSTO
 Praha 2, Spálená 14.
 



Svaz požární ochrany ČSSR
ÚV ČSR
 Blanická 13
 121 07 PRAHA 2
 

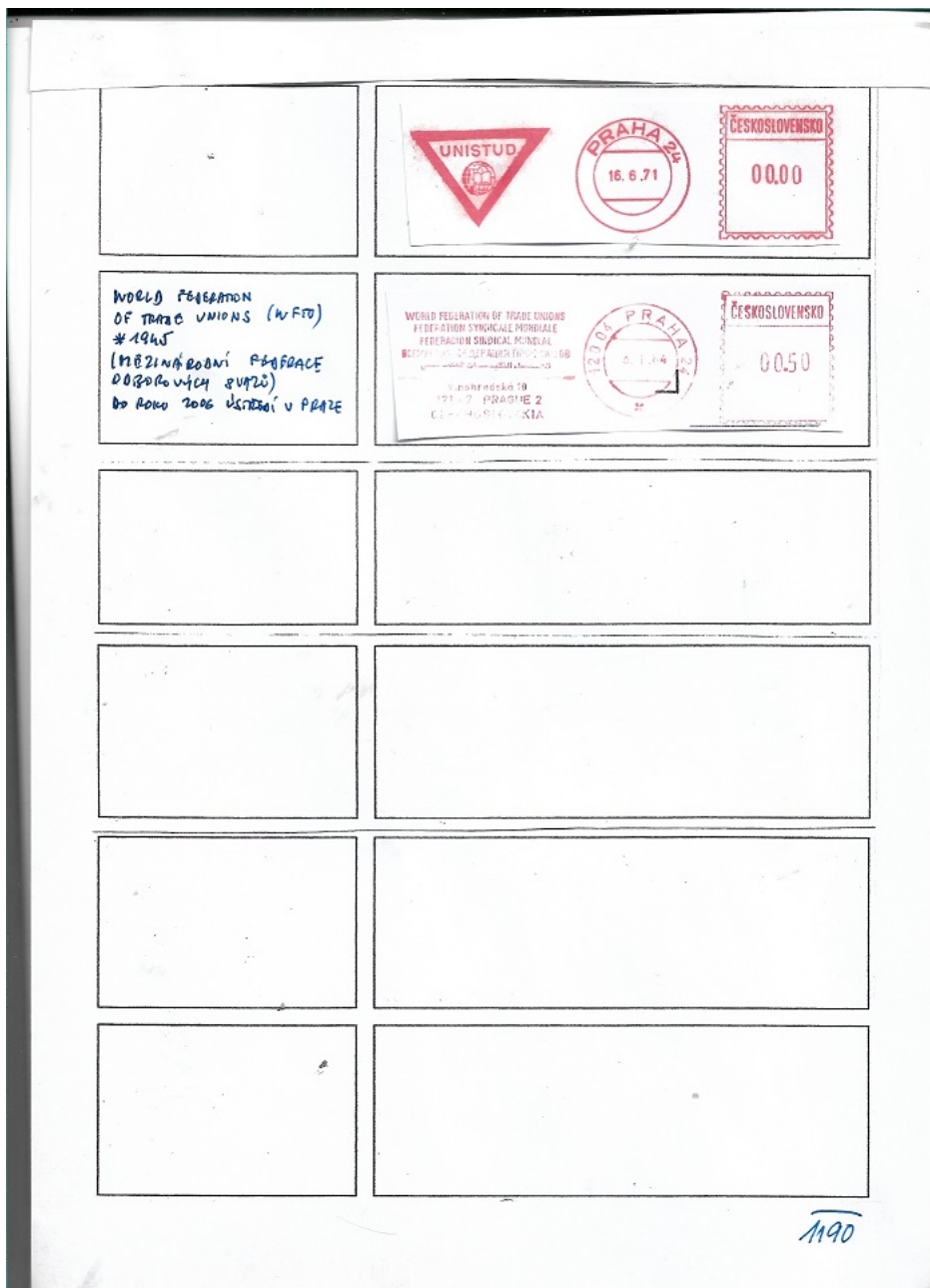

1189



1190

PRAHA 27

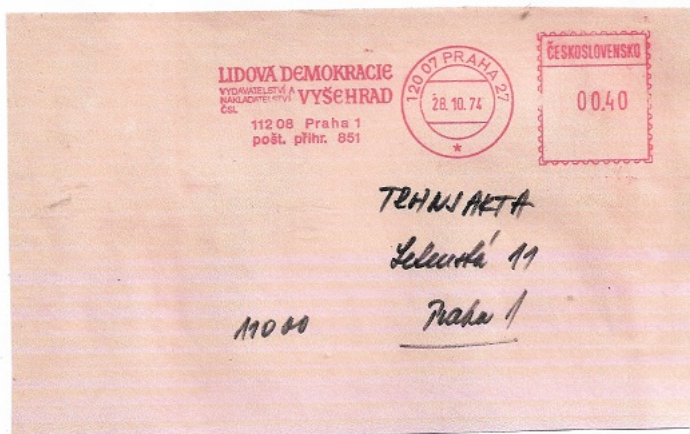
PRAHA 27



PRAHA 27

1191

1191

PRAHA 27

PRAHA 24
 Č. A. T.
 ČESKOSLOVENSKÁ
 AKČOVÁ
 TISKARNA # 614933



LIDOVÁ DEMOKRACIE - VYŠEHRA
 VYDAVATELSTVÍ A NAKLADATELSTVÍ ČS. STRANY LIDOVÉ
 PRAHA 1, ULICE 28. ŘÍJNA Č. 3
 TELEFON 267-731 - 5



REDAKCE DENÍKU
 LIDOVÁ DEMOKRACIE
 ARLOVO NÁMĚSTÍ 5, PRAHA 2
 TELEFON: SERIE 24 04 51-58



1192

MINISTERSTVO STAVEBNICTVÍ ČSR
Na poštovním právu č. 1
120 07 Praha 2

PRAHA 27
24. 3. 75

ČESKOSLOVENSKO
= 0.00

MINISTERSTVO
VÝSTAVY A TECHNIKY ČSR
Na poštovním právu 1, PRAHA 2

PRAHA 27
1. 6. 70

ČESKOSLOVENSKO
0160

MINISTERSTVO
VÝSTAVY A TECHNIKY

MINISTERSTVO
VÝSTAVY A TECHNIKY ČSR
Na poštovním právu 1, PRAHA 2

PRAHA 27
2. 2. 73

ČESKOSLOVENSKO
0100

Vážení soudruzi
Ing. Jaroslav

MINISTERSTVO
VÝSTAVY A TECHNIKY ČSR
Na poštovním právu 1,
120 07 PRAHA 2

120 07 PRAHA 27
16. 8. 78

ČESKOSLOVENSKO
0100

VHMP *Ny. Hrabě Jidlička*

PRAHA 27
- 9 9 64

9939

MÍR
NOVINÁŘSKÉ ZÁVODY N.P.
zvod 9
VÁCLAVSKÁ ULICE č. 12
PRAHA 2

ČESKOSLOVENSKO
*040

PRAHA 27
12 6 70

8051

PRAŽSKÉ
UHELNÉ SKLADY
Praha 2, Náplavní ul. 6

ČESKOSLOVENSKO
*400

1193

1193

PRAHA 27

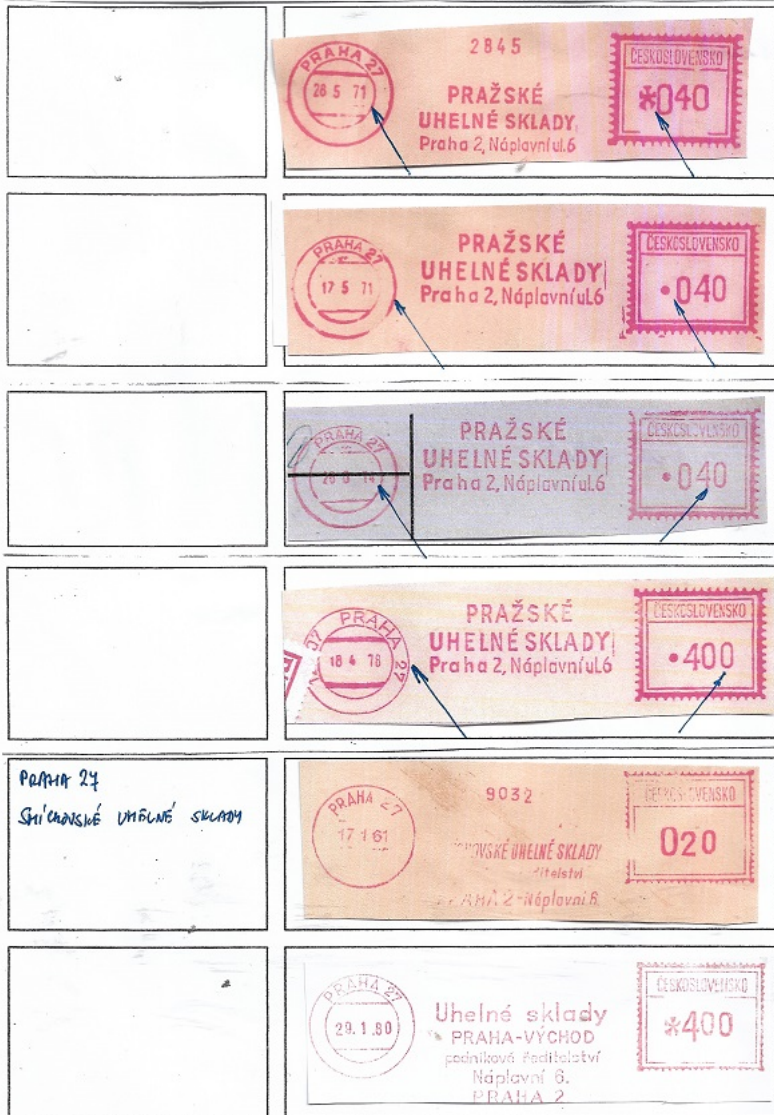



1194

1194

PRAHA 27

Právní úprava vydávání a užívání známek a obalů

PRAHA 28 TESLA	   2782

1195

1195

PRAHA **28**

PRAHA 28

1349a



9351



STÁTNÍ NAKLADATELSTVÍ
KRÁSNÉ LITERATURY
NÁRODNÍ PODNIK
PRAHA

TISKOPIS

**STÁTNÍ NAKLADATELSTVÍ
KRÁSNÉ LITERATURY, HUDBY
& UMĚNÍ**

NÁRODNÍ PODNIK

KLUB ČTENÁŘŮ

NÁRODNÍ 36, PRAHA 2 - NOVÉ MĚSTO

TELEFON 663-24 - 663-95

20 751

Skop. Lumír

Dvouletky 778

KOSTELECKÝ n/Čer. lesy

1 56 8 0 23 /K

PRAHA 28

1196

1196

PRAHA 28



1197

1197

PRAHA 28



1198

PB

PRAŽSKÁ
INFORMAČNÍ
SLUŽBA
ODBOR VÝSTŘIŽKOVÉ
SLUŽBY

128 00 PRAHA 2
17.5.78

ČESKOSLOVENSKO
0.40

PRAŽSKÁ
INFORMAČNÍ
SLUŽBA
UVS
KROUNĚ 6/82
128 00 PRAHA 2

128 00 PRAHA 2
8.10.85

ČESKOSLOVENSKO
0050

MANIPULACE S BATEM

2148

PRAHA 28
08 8 69

Pražská
stavební obnova n.p.
závod Údržba 02
Praha 2, Na Slupi 2/452

ČESKOSLOVENSKO
*140

6439

PRAHA 28
013 71

Pražská
stavební obnova n.p.
závod Údržba 02
Praha 2, Na Slupi 2/452

ČESKOSLOVENSKO
*100

0768

PRAHA 28
12 11 82

Pražská
stavební obnova n.p.
závod Údržba 02
Praha 2, Na Slupi 2/452

ČESKOSLOVENSKO
*400

PRAHA 28
ČERNOFIALOVÁ MOUTICE
10. 11. 1983

0767

PRAHA 28
10 11 83

Pražská
stavební obnova n.p.
závod Údržba 02
Praha 2, Na Slupi 2/452

ČESKOSLOVENSKO
*400

1199



1200

1200

PRAHA 31

PRAHA 31

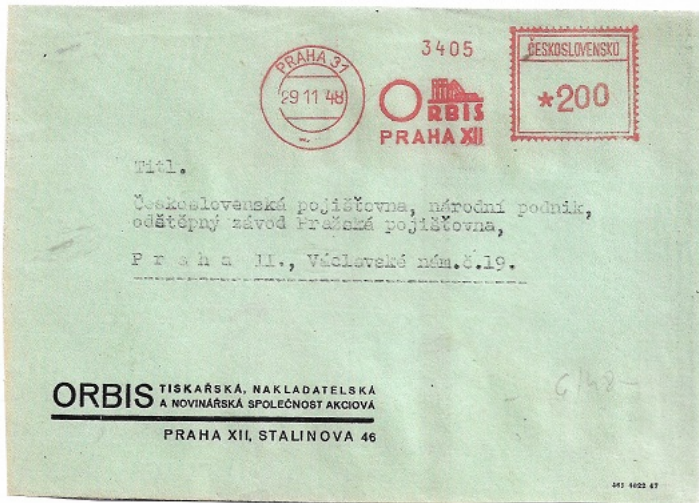

PRAHA 31

1201

1201

PRAHA 31

HELKA - KUMI PRABANA
PRABANA CIL. KUMI

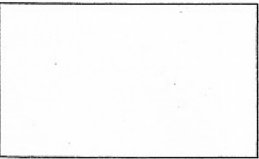

ŠTĚPANI PRAHA ORBIS

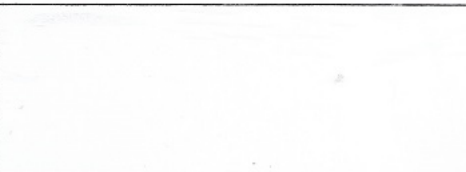
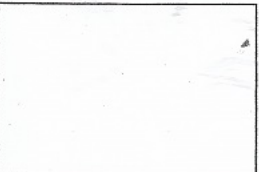
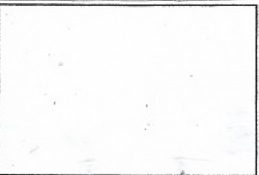

1202

1202

PRAHA **32**

PRAHA 32

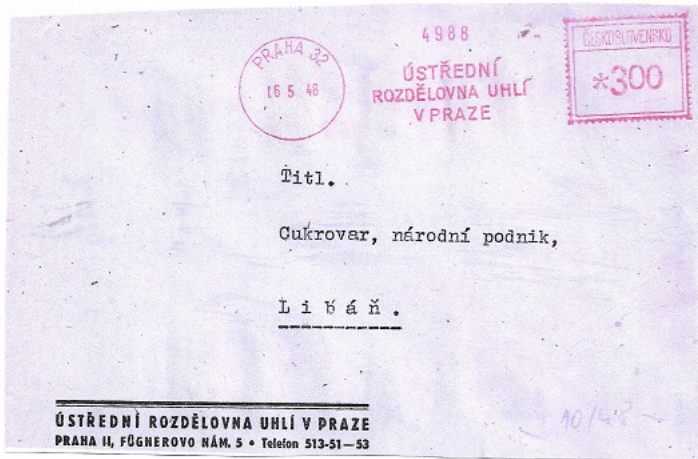

PRAHA 32

1203

1203

PRAHA 32

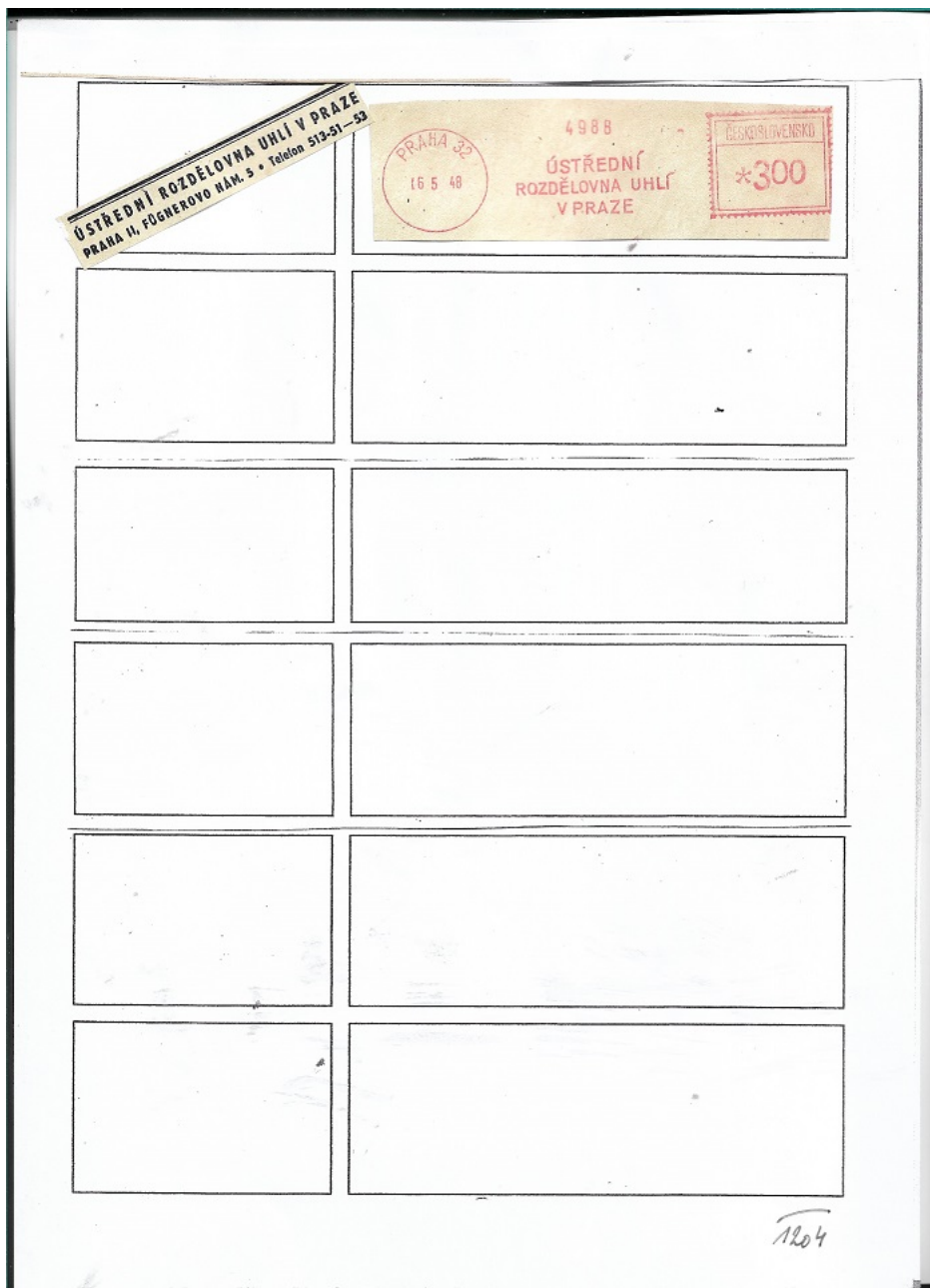

1204

PRAHA **33**

PRAHA 33

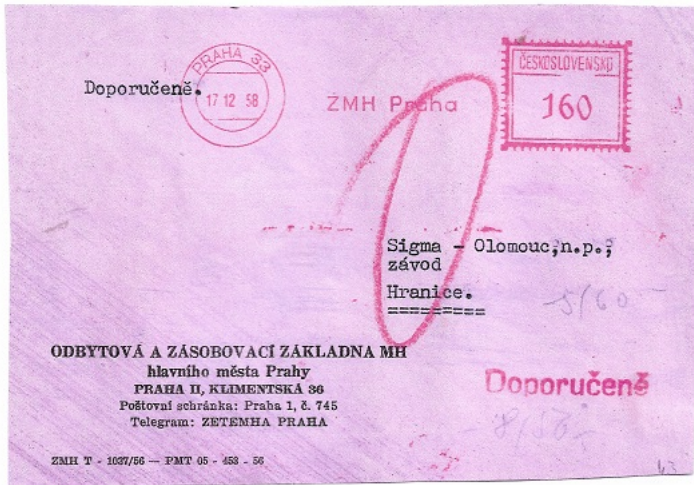

PRAHA 33

1205

PRAHA 33

UHELNÉ SKLADY
národní podnik
OBLAST I.
Nám. Max. Gorkého 12,
Praha 3 - Nové Město

8594
PRAŽSKÉ UHELNÉ SKLADY
oblastní závod I
PRAHA 3
Ke Štvančce č. 2.
ČESKOSLOVENSKO
020

Ústřední podnik pro
ZELIŠKOVÉ A LUKVICKÉ
SADBY N.P.
1958

ČESKOSLOVENSKO
*020
Ústř. podnik pro zeleninové
a květinové semena
národní podnik
PRAHA VII, Bubenská nábř. 9.

ZÁPADČESKÉ PAPIRNY
1949

ČESKOSLOVENSKO
*200
Západočeské papírny
NÁRODNÍ PODNIK
ZÁVOD III PRAHA
Praha XII, Štěrbová 190

1356a
Odbytová a záškolovací základna
MH hlavního města Prahy
Křiškovská ul. 30 Praha - Nové Město
1958

PRAHA 33
24 10 58
ZMH Praha
ČESKOSLOVENSKO
060

1206

1206

PRAHA 35

PRAHA 35

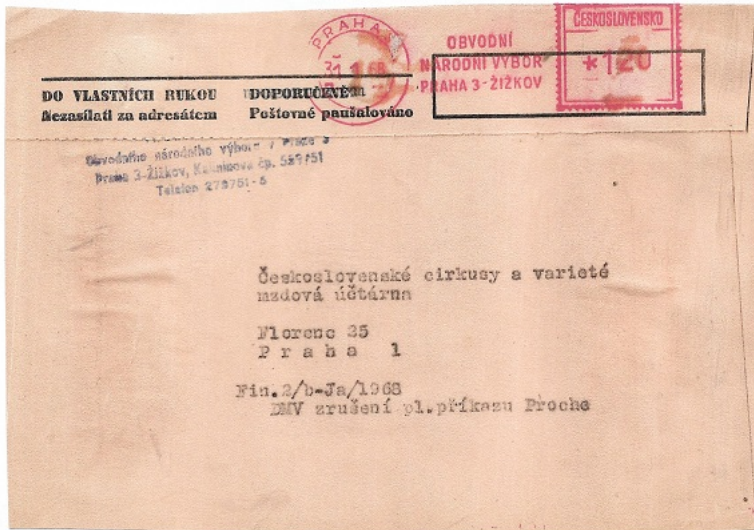

PRAHA 34

1207

1207

PRAHA 34

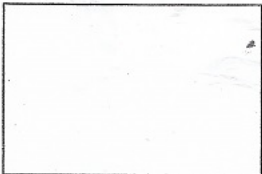
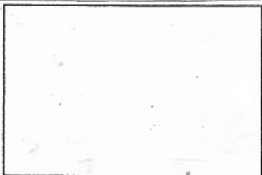
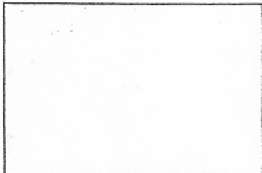
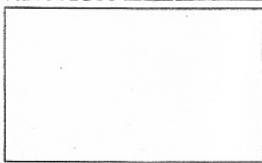
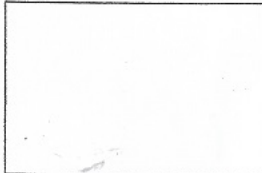
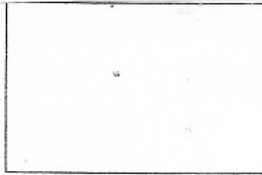

1208

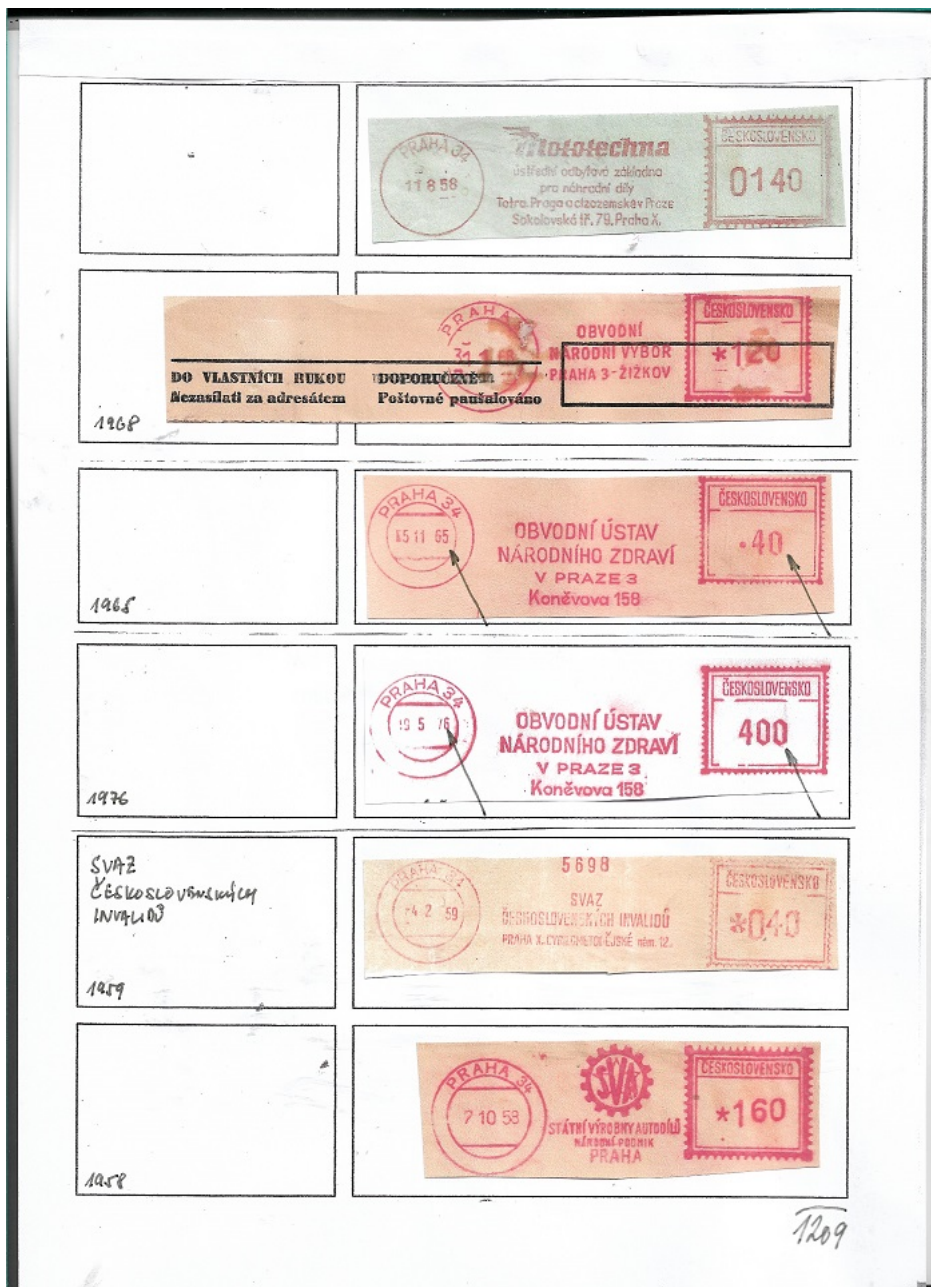

1209

1209

PRAHA 36

PRAHA 36

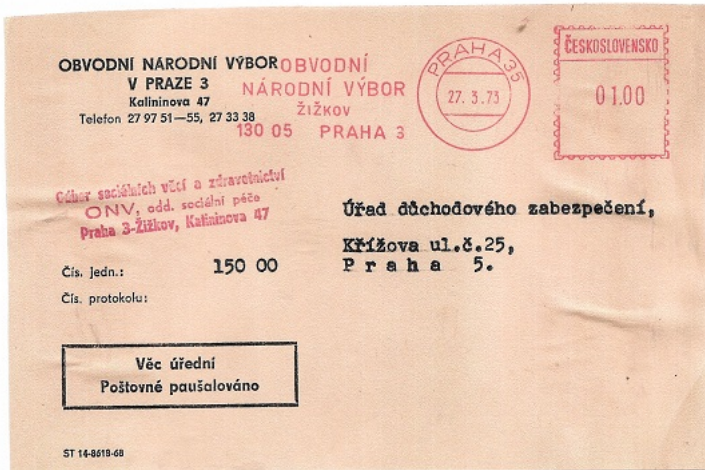

PRAHA 35

1210

1210

PRAHA 35

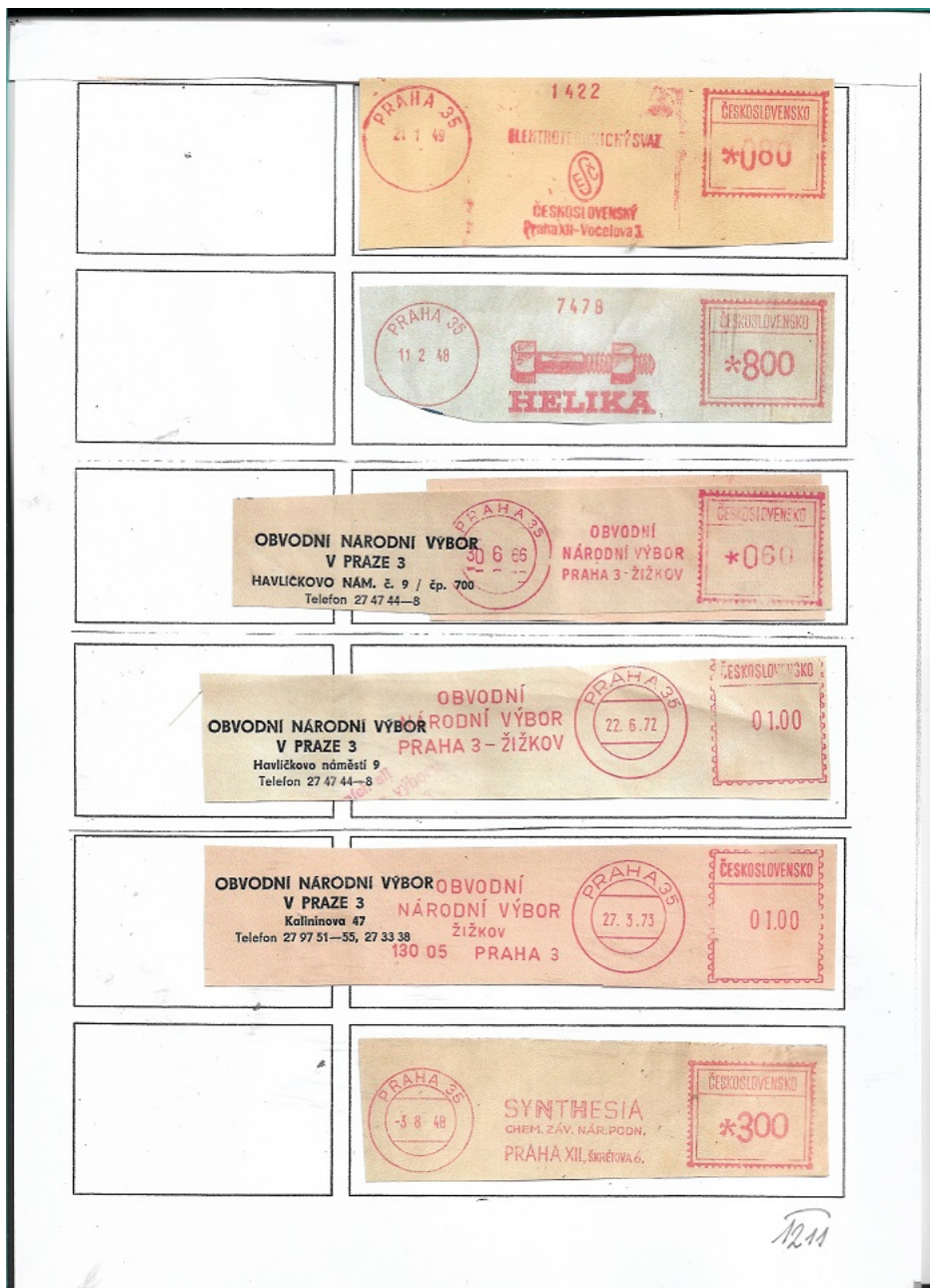

1211

PRAHA 38

PRAHA 38



PRAHA 36

12.12

1212

PRAHA 36

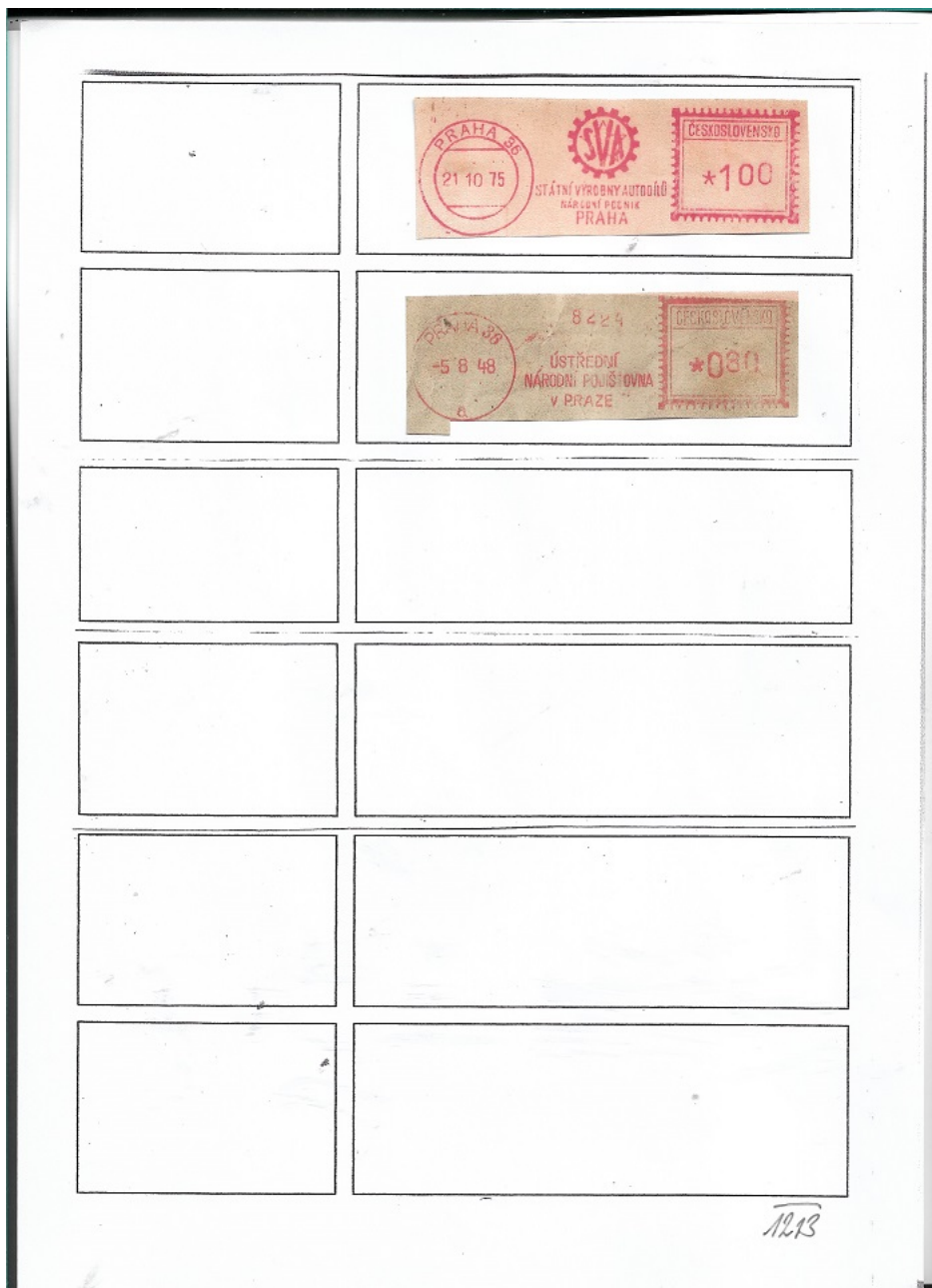

1213

PRAHA **38**

PRAHA 38



PRAHA 38

12.14

1214

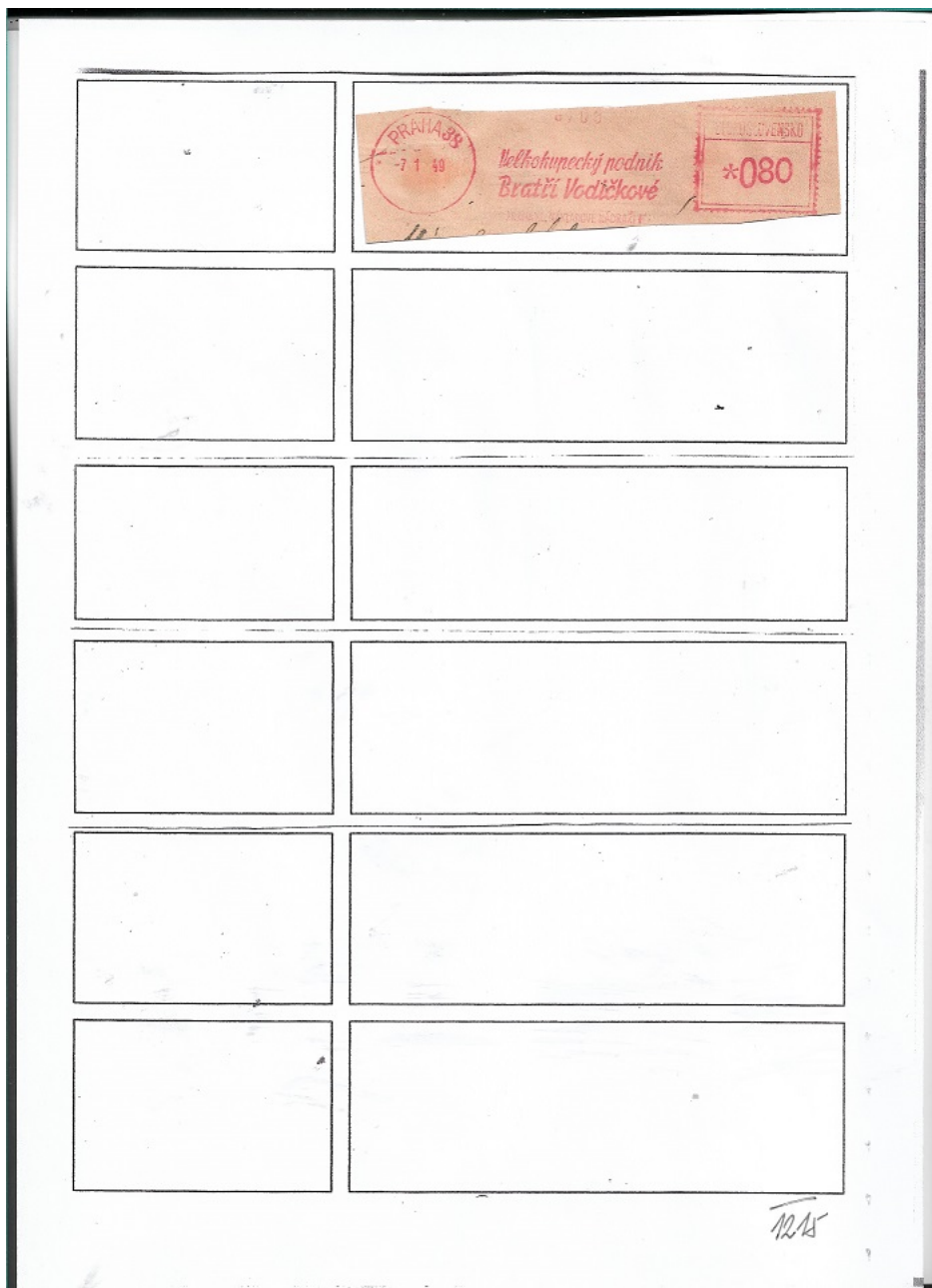

1215

PRAHA **40**

PRAHA 40



PRAHA 40

MAS

1215

PRAHA 40

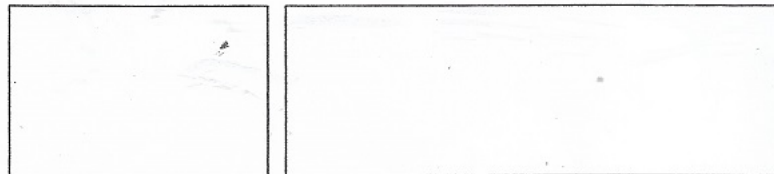
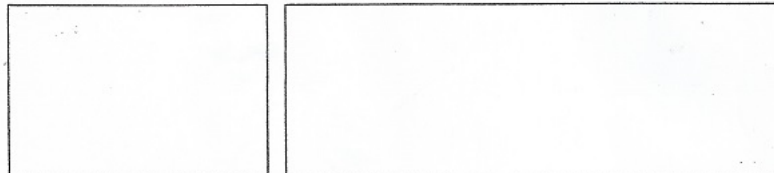
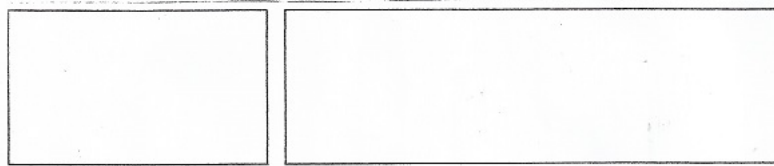

1216

1216

PRAHA **43**

PRAHA 43





PRAHA 43

4214

1217

PRAHA 43

<p>VÝPRAVĚ OZNAČENÍ (ODPovídÁ GOMOVÝM PRAVÍSKEM) PRAHA 43</p>  <p>ČKD PRAHA, o. p. s. závod POLOVODIČE</p>	  <p>ČKD PRAHA OBODOVÝ PŘÍNIK závod POLOVODIČE PRAHA 4, Budějovická 6, 6</p>
<p>140 03 PRAHA 43</p>	  <p>ČKD PRAHA NÁRODNÍ PŘÍNIK závod POLOVODIČE Praha 4, Budějovická 5.</p>
	  <p>ČKD PRAHA NÁRODNÍ PŘÍNIK závod POLOVODIČE Praha 4, Budějovická 5.</p>
<p>PRAHA 43 JAWA ZÁVODY 9. KVĚTNA</p> <p>1961</p>	  <p>2422 ZÁVODY 9. KVĚTNA nár. pod. JAWA</p>

1218

1218

PRAHA 44

PRAHA 44



PRAHA 44

1219

1219

PRAHA 44

CEMENTÁRNY A VÁPENKY
 generální ředitelství
 Štátkova 18
 pošt. příloha 25
 140 04 PRAHA 4-MUOLE

140 04 PRAHA 4
 10.11.84

ČESKOSLOVENSKO
 4.00

140 04 PRAHA 4
 29.3.79

ČKD PRAHA
 NÁRODNÍ PODNIK
 závod POLOVODIČE
 Praha 4, Budějovická 5.

ČESKOSLOVENSKO
 100

140 04 PRAHA 4
 -5.2.81

ČKD PRAHA
 OBOROVÝ PODNIK
 závod POLOVODIČE
 Budějovická 5
 140 04 PRAHA 4

ČESKOSLOVENSKO
 04.00

ČTK - MADE IN ... (PUBLICITY)
 140 04 PRAHA 4, KOTORSKÁ 16

111 44 PRAHA 1

140 04 PRAHA 4
 2.8.82

ČESKOSLOVENSKO
 01.00

INTER
 HOTEL
 PANORAMA
 MILEVSKÁ 7
 140 63 PRAHA 4

HOTEL
 PANORAMA
 PRAHA

140 04 PRAHA 4
 12.10.84

ČESKOSLOVENSKO
 040

REJSTŘÍK TRESTŮ
 GP ČSR
 nám. Hrdinů 1300
 140 04 PRAHA 4

140 04 PRAHA 4
 23.12.85

ČESKOSLOVENSKO
 01.00

1120

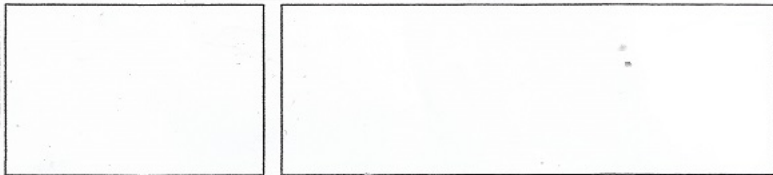
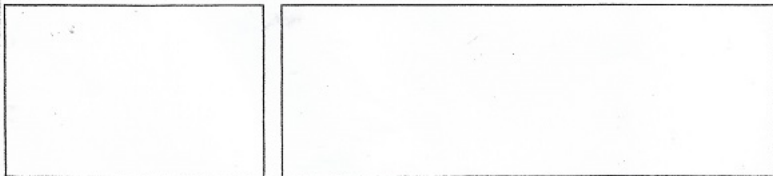
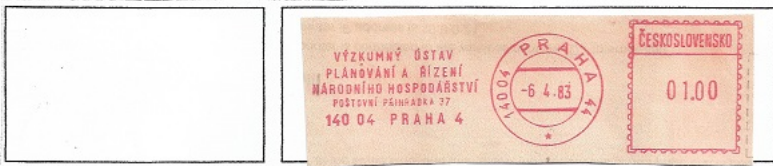
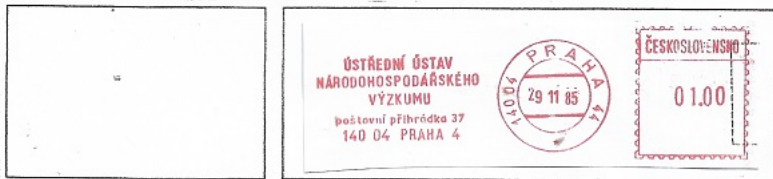

1221

1221

PRAHA 45

PRAHA 45



PRAHA 45

1222

1222

PRAHA 45

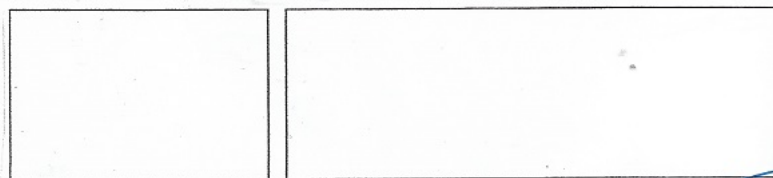
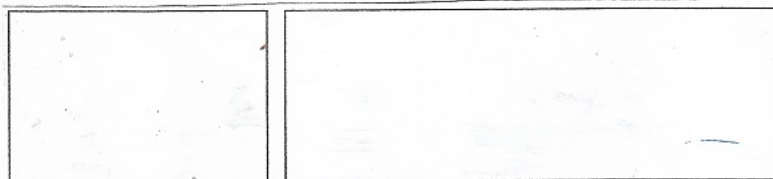
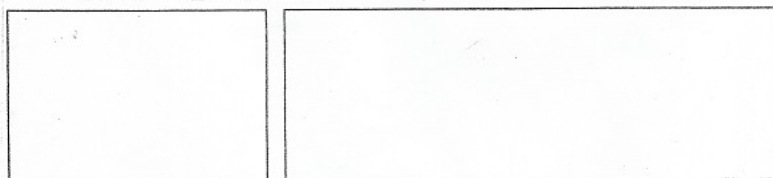

1223

1223

PRAHA 46

PRAHA 46

IA BIOLOGICA
experimentální biologie a genetiky
slovenská akademie věd
vická 1083, Praha - Krč



Ing. I. Leto
p. och. 8
pošta Praha. 011 - Josefov
118 01 Praha 1

PRAHA 46

1224

1224

PRAHA 46

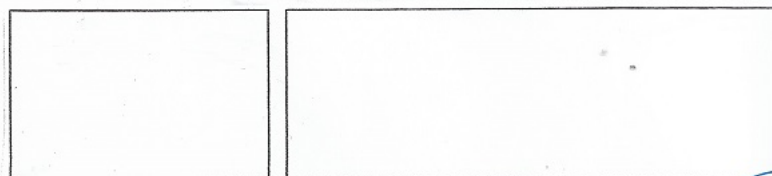
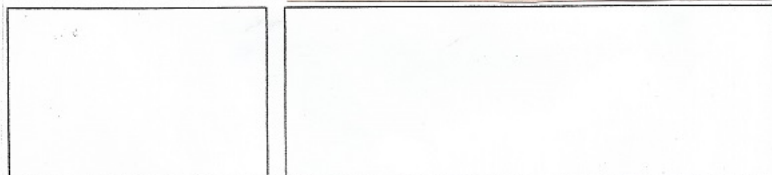

1225

1225

PRAHA 47

PRAHA 47

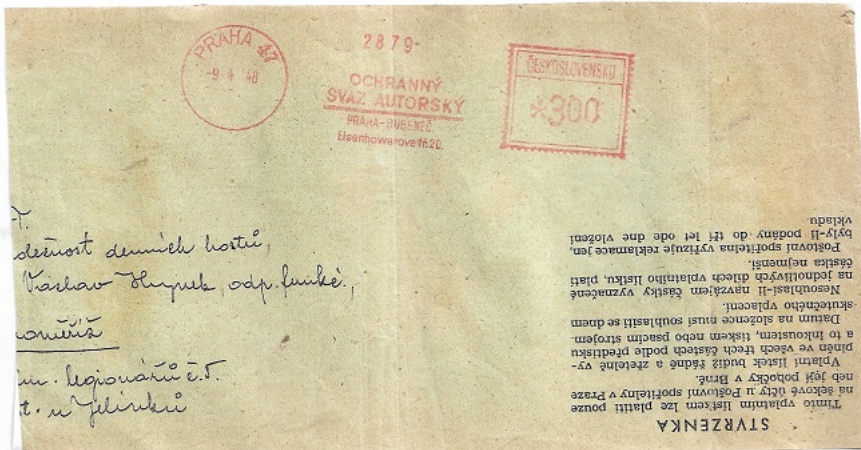

střední denních hostů,
Karlav Olupuk odp. l. u. k. e.,
M. legionářů č. 1.
t. u. Filině

STVZENKA
Tímto vplátním listem lze platit pouze
na sekové účty u Poštovního spořitelny v Praze
nebo její pobočky v Brně.
Vplátní listek buďž řádně a zřetelně vy-
plněn ve všech třech částech podle předstihu
a to inkoustem, tiskem nebo psacím strojem.
Datum na složence musí souhlasit se dnem
aktuálního vplácní.
Nesouhlasí-li názvem částky vyznačené
na jednotlivých dílech vplátního listku, platí
částka nejmenší.
Poštovní spořitelna vylučuje reklamace jen,
když-li podány do tří let ode dne vložení
vkladu

PRAHA 47

1226

1226

PRAHA 47

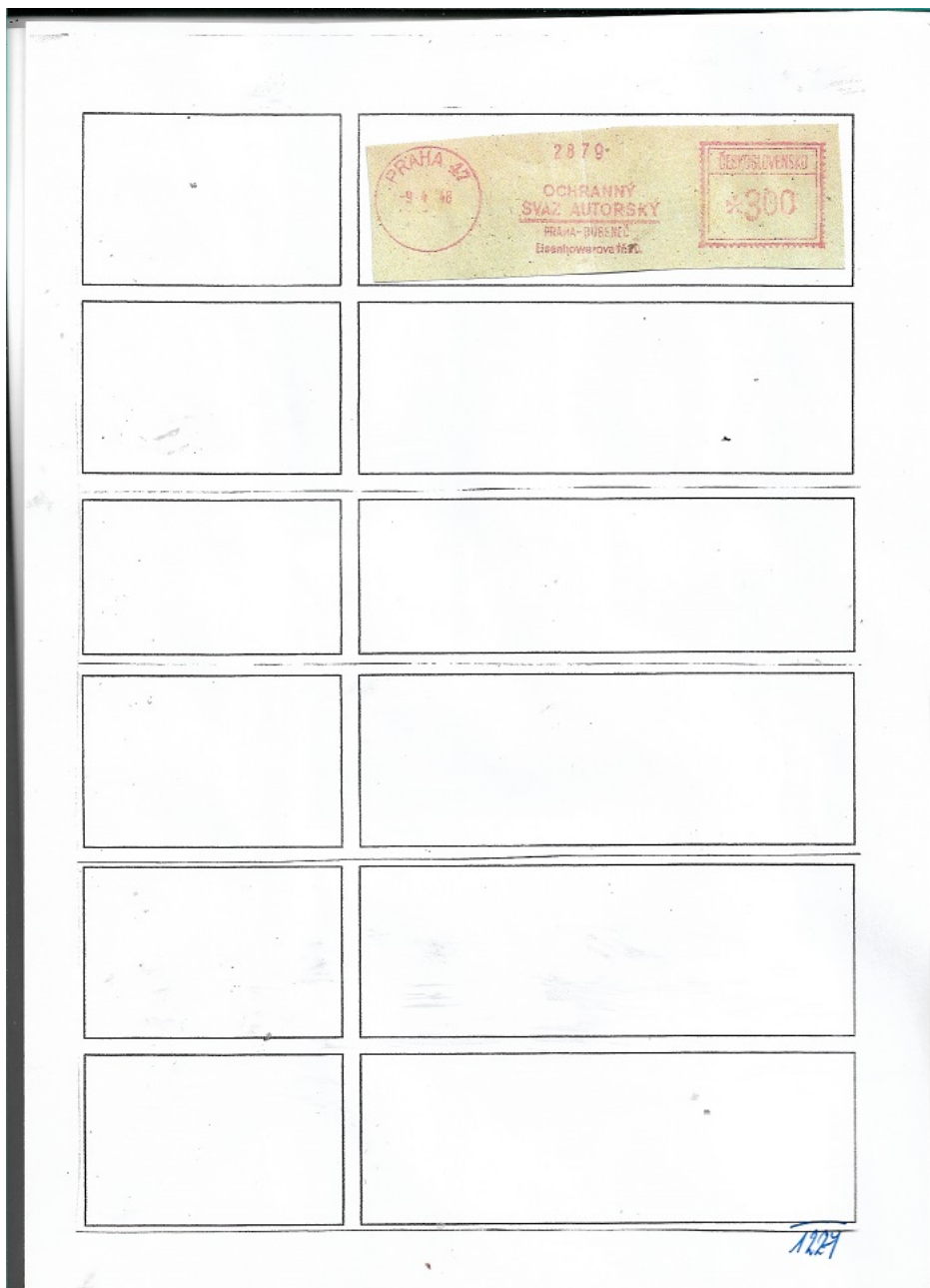

1227

PRAHA **55**

PRAHA 55



PRAHA 55

1228

1228

PRAHA 55



1129

PRAHA 56

PRAHA 56



PRAHA 56

1230

1230

PRAHA 56

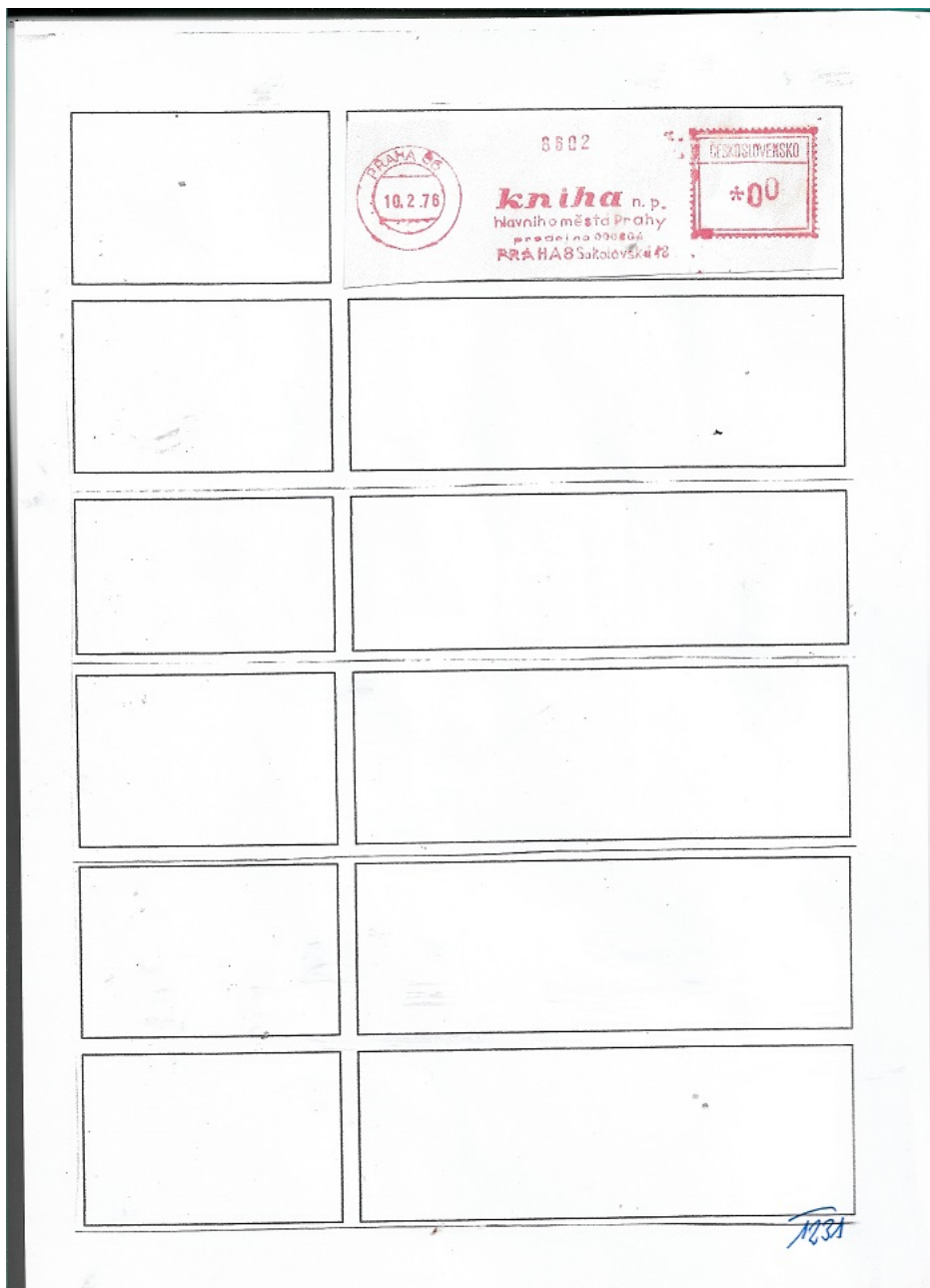

1231

Vkládání otisků do Databáze pokračuje průběžně a nepravidelně.